

# Immobilienkonzeption evangelische Kirchengemeinde Kornwestheim

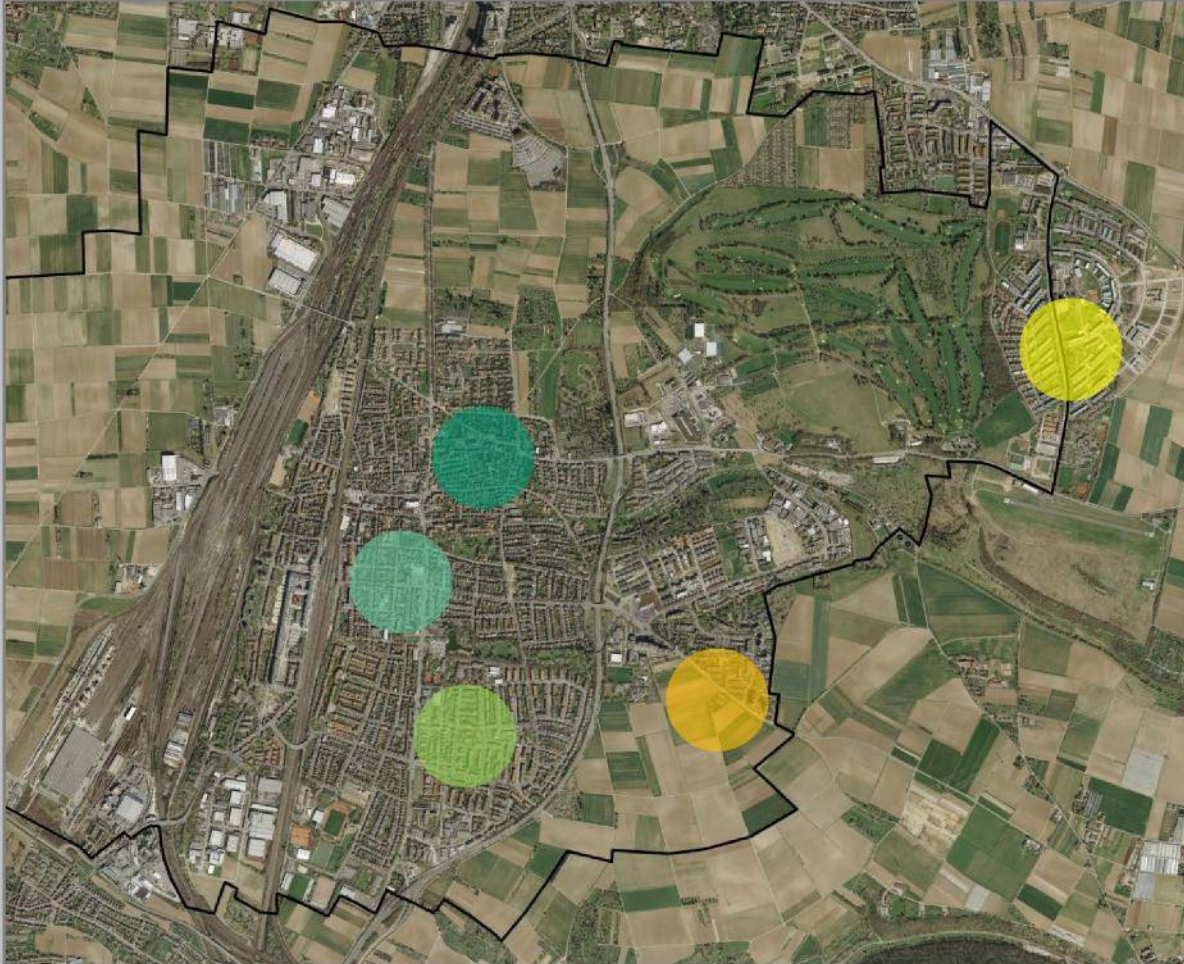

Gemeindeversammlung

Johannesgemeindehaus 20.03.2011



evangelische kirche kornwestheim

## Immobilienbestand: Kirchen + Gemeindehäuser

### Martinskirche

- Ph.-Matth.-Hahn-Gemeindehaus - Pfarrhaus, Pfarrstrasse
- Pfarrhaus, Kirchtalstrasse

### Heiliggeistkirche, Pattonville ökumenisch

- Pfarrhaus, J.-F.-Kennedy-Allee (in Planung)

### Johanneskirche

- Johannesgemeindehaus
- Pfarrhaus, Weimarstrasse
- Pfarrhaus, Mörikestrasse

### Thomasgemeindehaus, ökumenisch - Pfarrhaus, Gördelerstrasse

### Paulusgemeindehaus

- Pfarrhaus, Teckstrasse
- Mitarbeiterwohnhaus, Teckstr.
- Kindergarten, Beate-Paulus-Str.
- Kirchenpflege, Beate-Paulus-Str.

# Bevölkerungspyramide Baden-Württemberg

2010

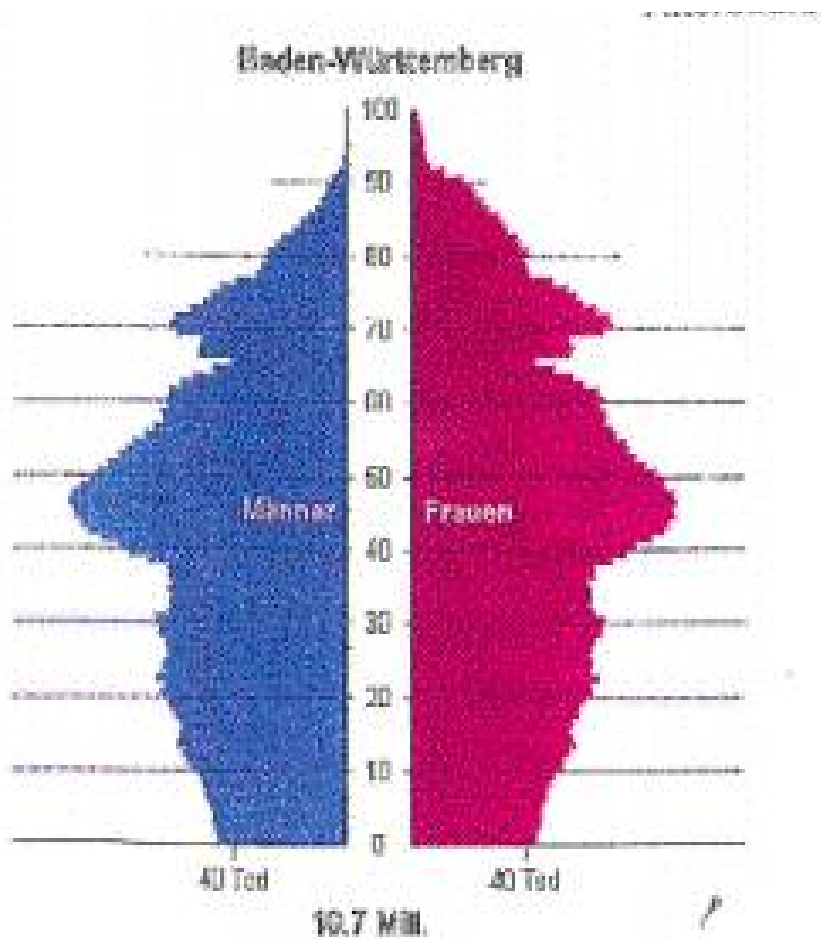

# Entwicklung der Gemeindeglieder

2011 - 2025

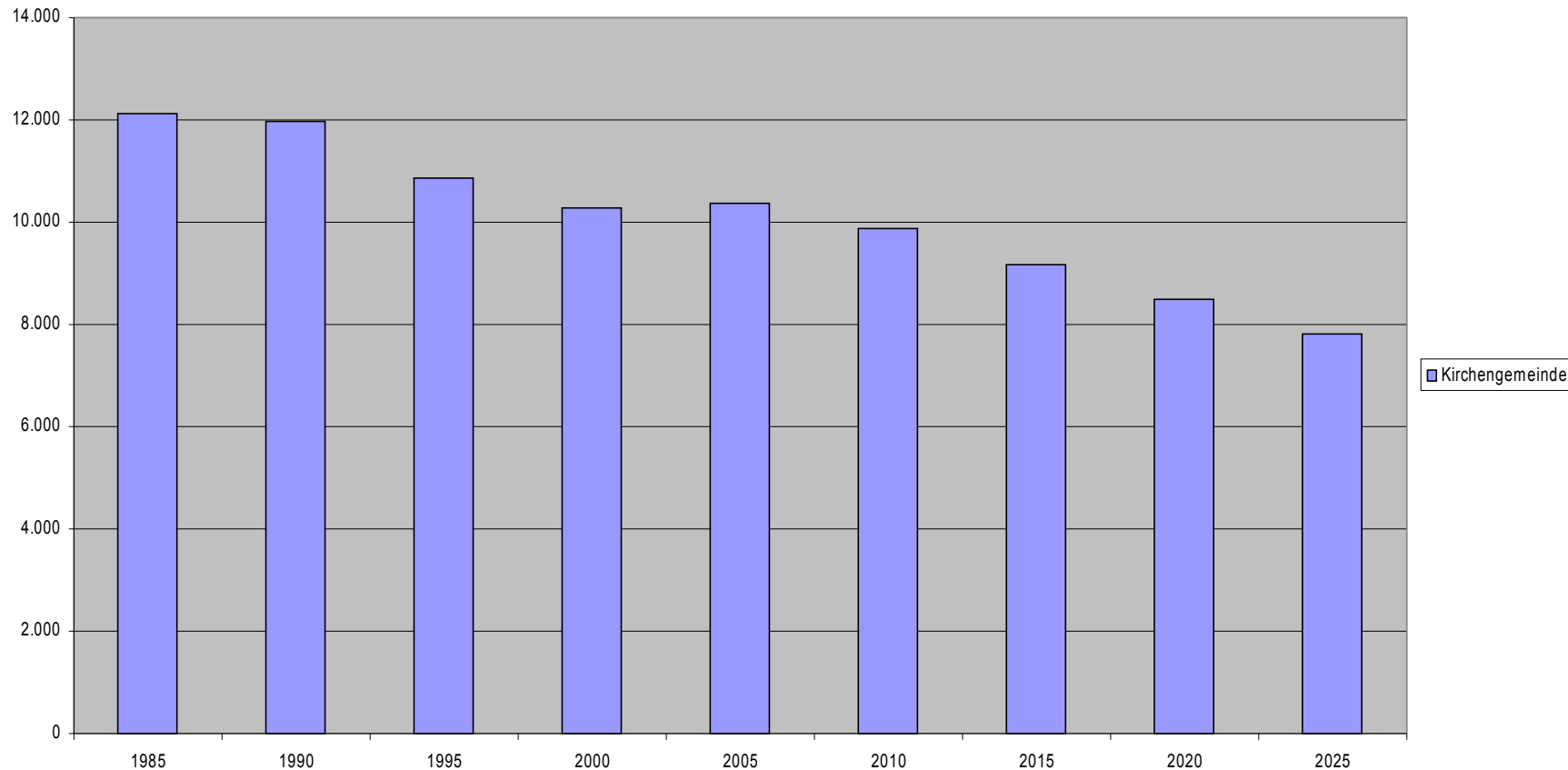

# Entwicklung der Finanzen

2011-2025

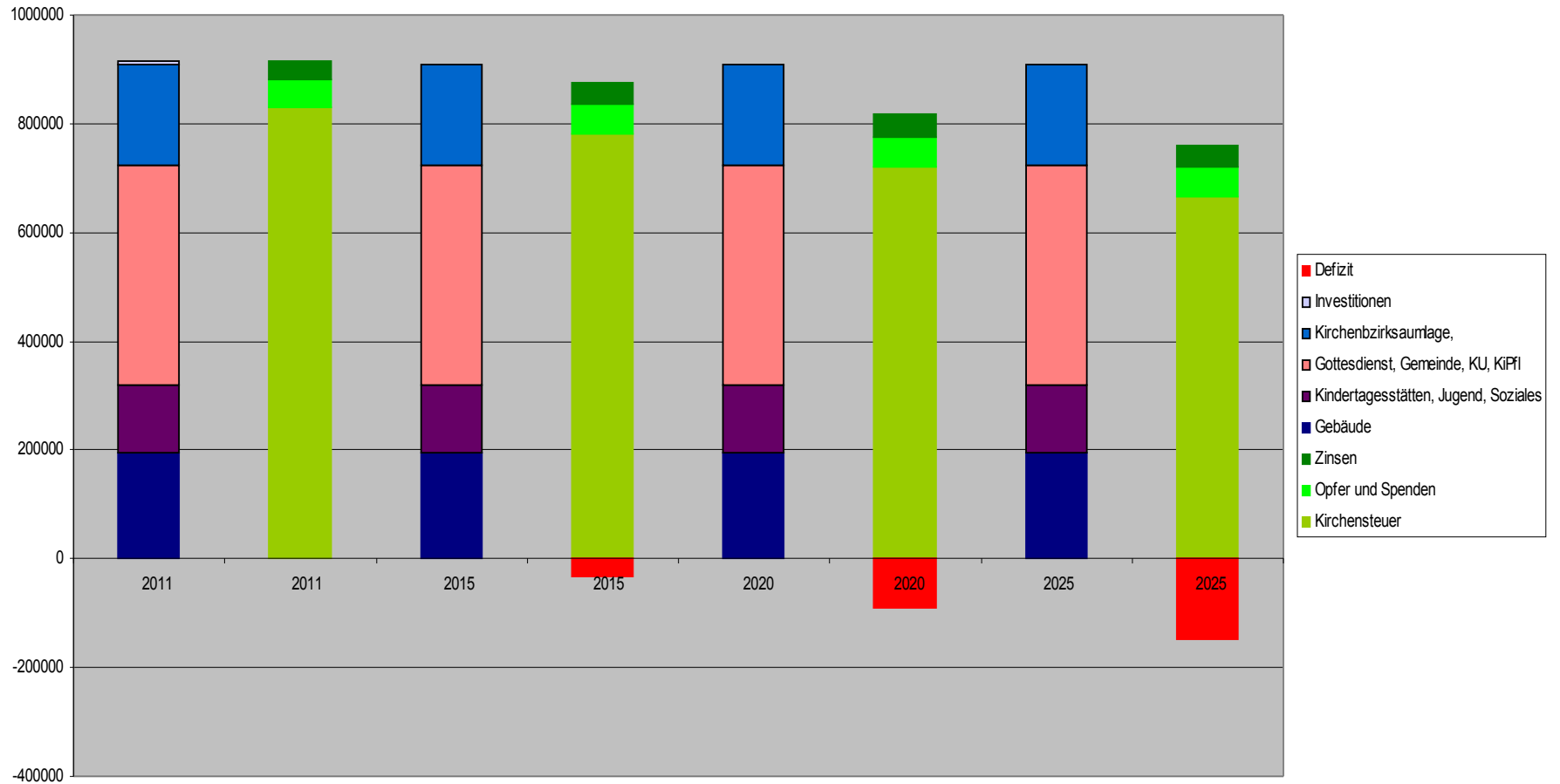

# Entwicklung der Gemeindeglieder

1985-2025

	<b>1985</b>	<b>1990</b>	<b>1995</b>	<b>2000</b>	<b>2005</b>	<b>2010</b>	<b>2015</b>	<b>2020</b>	<b>2025</b>
<b>Thomas</b>	1.388	1.477	1.290	1.168	1.342	1.442	1.337	1.232	1.156
<b>Paulus</b>	2.583	2.461	2.229	1.843	1.705	1.508	1.311	1.154	1.039
<b>Johannes Süd</b>	2.222	2.240	2.207	2.014	1.805	1.663	1.533	1.418	1.313
<b>Johannes Nord</b>	1.990	2.147	1.818	1.593	1.446	1.345	1.240	1.135	1.030
<b>Martin I</b>	2.306	2.186	1.954	1.702	1.656	1.734	1.608	1.488	1.368
<b>Heilig Geist (Martin II alt)</b>	1.622	1.451	1.365	1.376	1.278	898	794	701	620
<b>Heilig Geist (Pat</b>				596	1.132	1.298	1.358	1.358	1.300
<b>Kirchengemeinde</b>	12.111	11.962	10.863	10.292	10.364	9.888	9.181	8.486	7.826

# Entwicklung der Gemeindeglieder nach Bezirken

1985-2025

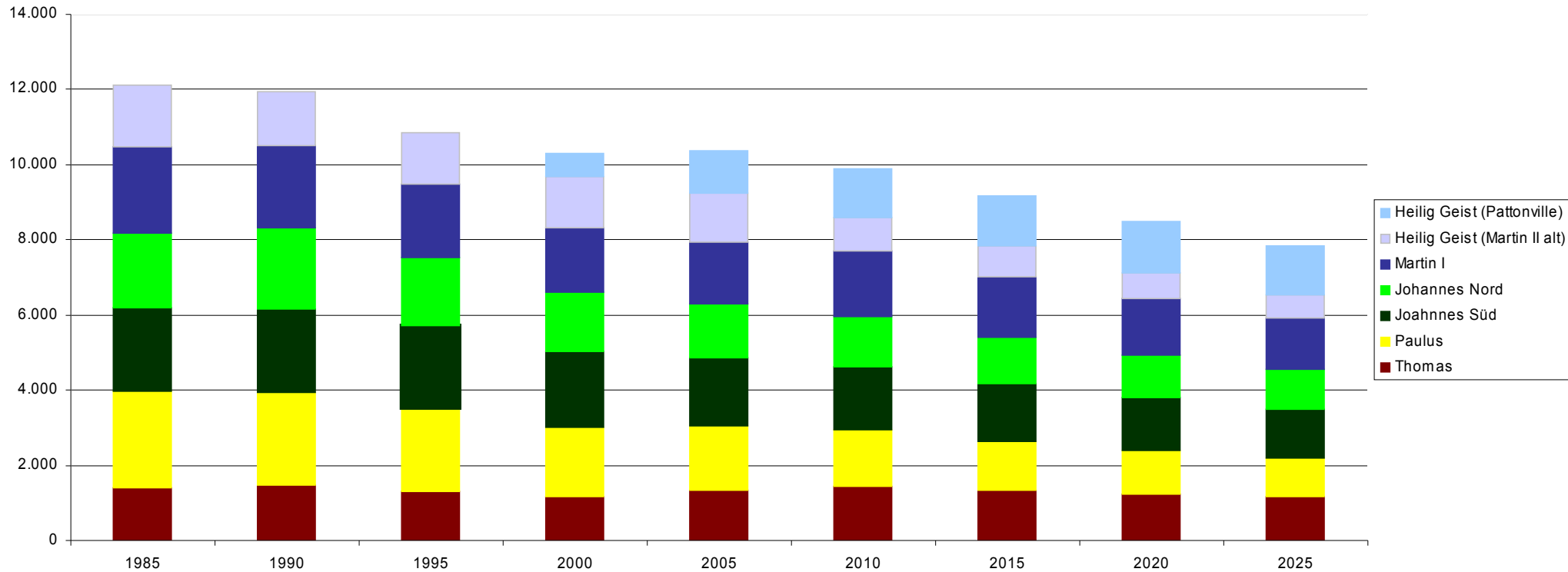

# Entwicklung der Finanzen

2011-2025

Jahr	2011	2015	2020	2025
<b>Gemeindeglieder</b>	<b>9.988</b>	<b>9.181</b>	<b>8.486</b>	<b>7.826</b>
Kirchensteuer	829.000,00	780.400,00	721.300,00	665.000,00
Opfer und Spenden	51.500,00	55.000,00	55.000,00	55.000,00
Zinsen	35.000,00	40.000,00	40.000,00	40.000,00
Gebäude	195.000,00	195.000,00	195.000,00	195.000,00
Kinder, Jugend u. Soziales	125.000,00	125.000,00	125.000,00	125.000,00
Gottesdienst, Gemeinde, KU, KiPfl	403.000,00	403.000,00	403.000,00	403.000,00
Kirchenbezirksaumlage	185.000,00	185.000,00	185.000,00	185.000,00
Investitionen	7.500,00			
Defizit	0,00	-32.600,00	-91.700,00	-148.000,00

## Kornwestheim 2011

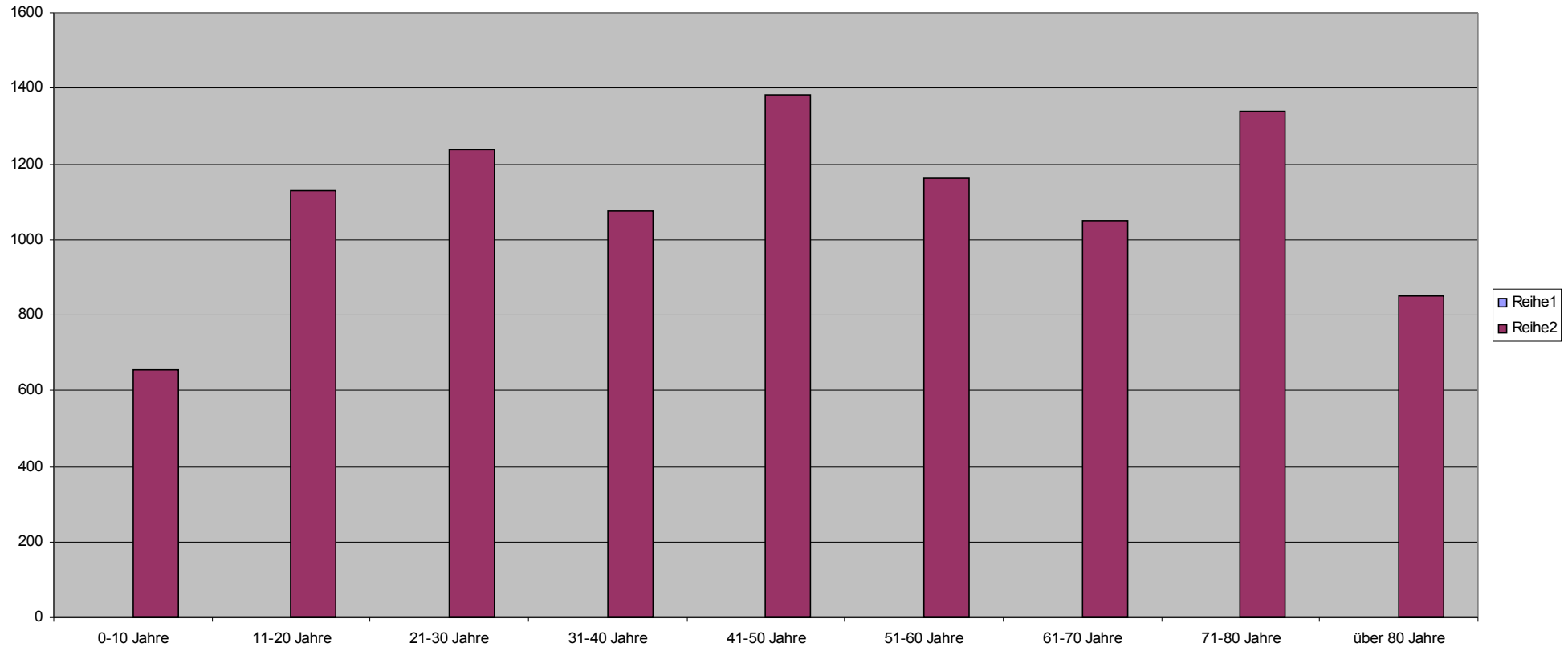

# Martinskirche



- 1. Martinskirche
- 2. Ph.-Matth.-Hahn-Gemeindehaus
- 3. Pfarrhaus, Pfarrstrasse
- 4. Pfarrhaus, Kirchtalstrasse



- 1 Johanneskirche
- 2 Johannesgemeindehaus
- 3 Pfarrhaus, Weimarstrasse
- 4 Pfarrhaus, Mörikestrasse



- 1 Paulusgemeindehaus
- 2 Pfarrhaus, Teckstrasse
- 3 Mitarbeiterwohnhaus
- 4 Kindergarten, Beate-Paulus-Str.
- 5 Kirchenpflege, Beate-Paulus-Str.

# Thomasgemeindehaus / ökumenisch

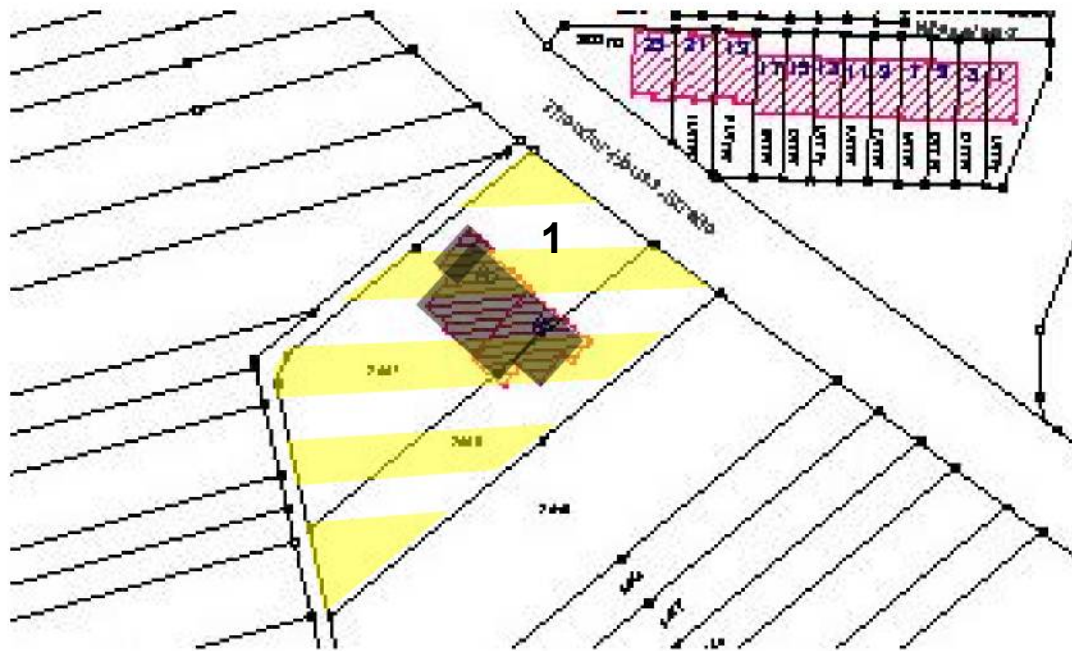
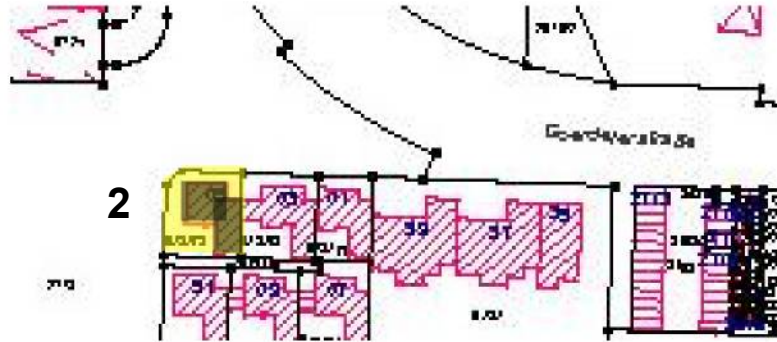

1. Thomasgemeindehaus/ ökumenisch
2. Pfarrhaus, Gördelerstrasse / evang.



1. Heiliggeistkirche/ ökumenisch
2. Pfarrhaus, Kennedy-Allee / evang.